

TOTAL REEF ICP TEST



Proben-ID: 20423490
Probenart: Meerwasser
Volumen Aquarium in Liter: 285
Entnahmestelle: Aquarium Eheim
Entnahmedatum: 13.12.2022
Probeneingang: 16.12.2022

Methodik: ICP-OES (induktiv-gekoppeltes Plasma mit optischer Emissions-Spektrometrie) und weitere Verfahren spezifisch für Meerwasser.

Empfehlungswerte sind optimiert für Korallenriffaquarien.

Detaillierte Infos zu den Elementen sowie konkrete Handlungs-Empfehlungen und genaue Dosieranleitungen findest Du unter:

<https://lab.faunamarin.de/de/home/analysis/45066>

Physikalisch-chemische Grundwerte

	gemessen	Referenzbereich
Elektr. Leitfähigkeit (mS/cm 25°C)	52.9	51,7 - 53,0 - 54,5
Dichte (kg/Liter, berechnet 25°C)	1.023	1,022 - 1,023 - 1,024
relative Dichte (berechnet 25°C)	1.026	1,026 - - - 1,027
Salinität (psu, berechnet)	34.8	34,0 - 35,0 - 36,0
pH-Wert	7.68	7,90 - 8,30 - 8,40
Karbonathärte (°dKH)	7.6	6,5 - 7,3 - 8,5
CO ₂ -Gehalt (mg/l)	4.61	0,04 - - - 2,5
Säurebindungsvermögen pH 4,3 (mmol/L)	2.71	2,3 - 2,58 - 3,0
Geruch	keiner	keiner
Färbung	keiner	farblos

Makroelemente, Kalkhaushaltelemente und Halogene in mg/Liter (1 mg = 0,001 g)

	gemessen	Referenzbereich	rel. 35 psu
Chlorid Cl ⁻	19288	18700 - 19500 - 20300	19374
Natrium Na	10175	9500 - 10700 - 11500	10220
Schwefel S	881	850 - 900 - 950	885
Sulfat SO ₄ ²⁻	2639	2550 - 2700 - 2850	2651
Kalium K	406	380 - 395 - 420	408
Bor B	4.03	3,80 - 4,50 - 5,50	4.05
Magnesium Mg	1587	1200 - 1350 - 1450	1594
Calcium Ca	457	400 - 425 - 440	459
Strontium Sr	9.79	6,50 - 8,00 - 9,00	9.83
Brom Br	91.9	55,0 - 67,0 - 75,0	92.3
Fluorid F ⁻	0.41	0,90 - 1,30 - 1,60	0.41
Iod (Gesamtiod, ICP-OES) I	0.373	0,055 - 0,065 - 0,080	0.375

Relationswerte Makroelemente und Halogene (relative Faktoren) – Grafische Darstellung der Salinitätslinie

	Relationswert	Referenzbereich
Salinität Messwert : Sollwert Sal.	1	0,97 - 1,00 - 1,03
KH Messwert : Sollwert KH	1.05	0,90 - 1,00 - 1,17
Magnesium : Salinität Mg	45.5	33,3 - 38,6 - 42,6
Calcium : Salinität Ca	13.1	11,1 - 12,1 - 12,9
Strontium: Salinität Sr	0.28	0,18 - 0,23 - 0,26
Kalium : Salinität K	11.7	10,6 - 11,3 - 12,4
Bor : Salinität B	0.12	0,11 - 0,13 - 0,16
Chlorid : Salinität Cl ⁻	554	519 - 557 - 597
Sulfat : Salinität SO ₄ ²⁻	75.7	71,0 - 77,0 - 84,0
Chlorid : Sulfat Cl ⁻ /SO ₄ ²⁻	7.31	6,60 - 7,20 - 8,00
Magnesium : Calcium Mg/Ca	3.47	2,70 - 3,20 - 3,60
Calcium : Strontium Ca/Sr	46.7	44,0 - 53,0 - 68,0
Bromid : Fluorid Br ⁻ /F ⁻	224.1	34,0 - 52,0 - 83,0
Fluorid : Iod F ⁻ /I	1.1	11,0 - 20,0 - 29,0

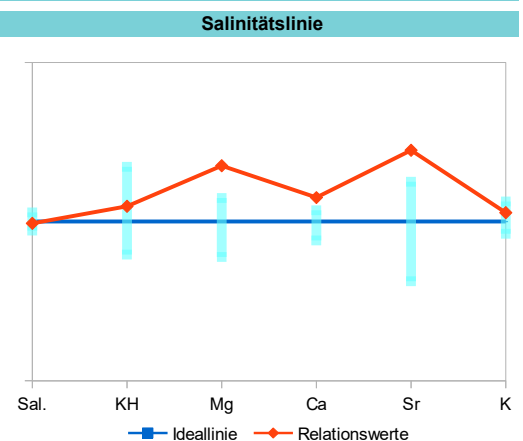

Makronährstoffe
in mg/Liter (1 mg = 0,001 g)

Nährstoffe

		gemessen	Referenzbereich	
Nitrat	NO ₃ ⁻	0.5	1,00	- 10,0
Nitrit	NO ₂ ⁻	0.02	< 0,20	
Phosphor (ICP-OES)	P	0.02	< 0,06	
Gesamtphosphat (berechnet)	PO ₄ ³⁻ _{tot.}	0.06	0,02	- 0,18
Ortho-Phosphat (photometrisch)	PO ₄ ³⁻	0.05	0,02	- 0,10
Silicium	Si	0.24	0,10	- 0,20
Silikat (berechnet)	SiO ₂	0.51	0,20	- 0,40

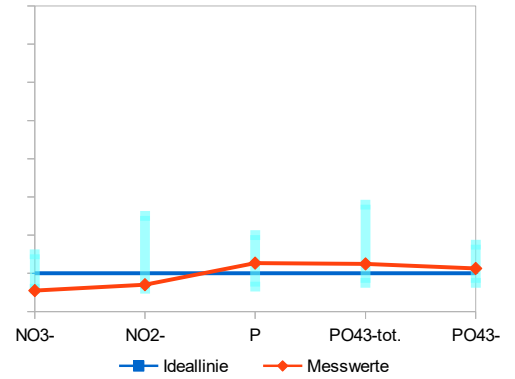

Relationswerte

Gesamtphosphat : Nitrat	8	90	- 110
Gesamtphosphat : Ortho-Phosphat	1	~ 1,00	
Gesamtphosphat : Iod	0.16	0,13	- 1,67

Physiologisch relevante Spurenstoffe und farbrelevante Mikronährstoffe
in µg/Liter (1 µg = 0,000001 g)

Dynamic Elements

		gemessen	Referenzbereich	
Zink	Zn	13.8	3,00	- 8,00
Vanadium	V	n.n.	2,00	- 10,0
Kupfer	Cu	n.n.	2,00	- 6,00
Nickel	Ni	0.93	3,00	- 6,00
Mangan	Mn	1.22	0,10	- 0,25
Molybdän	Mo	23.4	10,0	- 20,0
Eisen	Fe	4.84	0,05	- 2,50
Chrom	Cr	n.n.	0,05	- 2,30
Cobalt	Co	n.n.	0,02	- 1,90

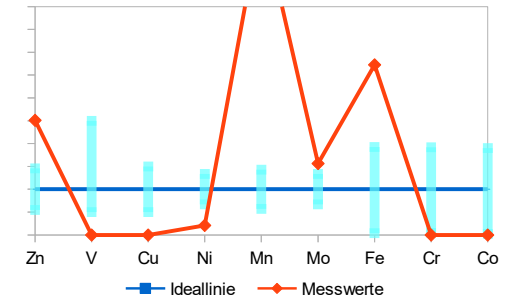

Sonstige Spurenelemente und potentielle Schadstoffe
in µg/Liter (1 µg = 0,000001 g)

Relevanzlinie

		gemessen	Referenzbereich	
Lithium	Li	24	180	- 350
Barium	Ba	74	5,00	- 50,0
Aluminium	Al	11	5,00	- 30,0
Antimon	Sb	n.n.	< 10,0	
Zinn	Sn	n.n.	< 10,0	
Beryllium	Be	n.n.	0,05	- 1,40
Selen	Se	n.n.	0,90	- 5,50
Silber	Ag	n.n.	< 10,0	
Wolfram	W	n.n.	< 30,0	
Lanthan	La	n.n.	2,00	- 10,0
Titan	Ti	n.n.	0,50	- 3,50
Zirkonium	Zr	n.n.	1,00	- 2,20
Arsen	As	n.n.	< 1,00	
Cadmium	Cd	n.n.	< 1,00	
Quecksilber	Hg	n.n.	< 1,00	
Blei	Pb	n.n.	< 1,00	

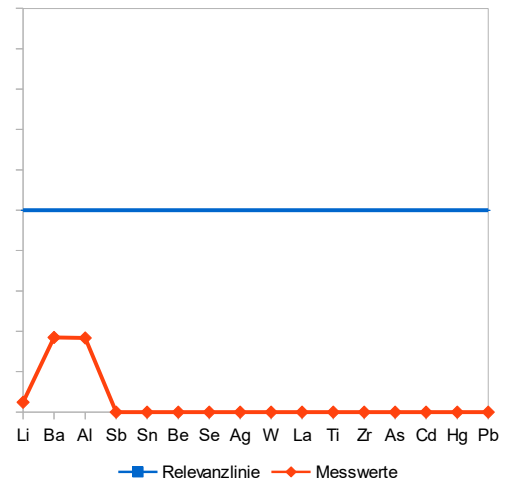

Osmosewasser

in mg/Liter (1 mg = 0,001 g)

		gemessen	Referenzbereich
Calcium	Ca	n.n.	n.n.
Kalium	K	n.n.	n.n.
Magnesium	Mg	n.n.	n.n.
Natrium	Na	0.73	n.n.
Schwefel	S	n.n.	n.n.
Phosphor (ICP-OES)	P	n.n.	n.n.
Gesamtphosphat (berechnet)	PO ₄ ³⁻ _{tot.}	n.n.	n.n.
Silicium	Si	0	n.n.
Silikat (berechnet)	SiO ₂	0.01	n.n.

in µg/Liter (1 µg = 0,000001 g)

Aluminium	Al	n.n.	n.n.
Blei	Pb	n.n.	n.n.
Cadmium	Cd	n.n.	n.n.
Chrom	Cr	n.n.	n.n.
Eisen	Fe	n.n.	n.n.
Kupfer	Cu	n.n.	n.n.
Lithium	Li	n.n.	n.n.
Nickel	Ni	n.n.	n.n.
Quecksilber	Hg	n.n.	n.n.
Zinn	Sn	n.n.	n.n.
Zink	Zn	n.n.	n.n.

Messwerte vom Typ "> 24" zeigen an, dass die Konzentration oberhalb des kalibrierten Bereiches liegt und sich daher nicht definitiv bestimmen lässt. Angegeben wird in diesen Fällen, wie viel mindestens vorhanden ist (z.B. 24 µg/l). Abkürzungen: n.g. (nicht gemessen), n.n. (nicht nachweisbar).